

2. Test pratico-percettivo unico per tutti i PFP

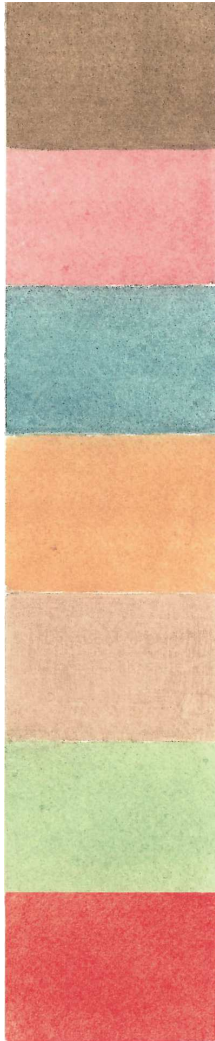

La prova consiste nella riproduzione di 7 campioni di colore su cartoncino, mediante l'utilizzo di colori ad acquerello.

La prova ha la durata di **5 ore**.

La prova si intende superata se il candidato ottiene un **punteggio non inferiore a 6/10**.

2. Test pratico-percettivo unico per tutti i PFP



Al candidato verranno forniti:

- la banda dei 7 colori da riprodurre;
- 1 cartoncino bianco su cui realizzare la prova;
- strisce di cartoncino per le prove colore;
- tavolozza con colori ad acquerello regolamentari;
- bicchierini con acqua;
- carta assorbente.



2. Test pratico-percettivo unico per tutti i PFP

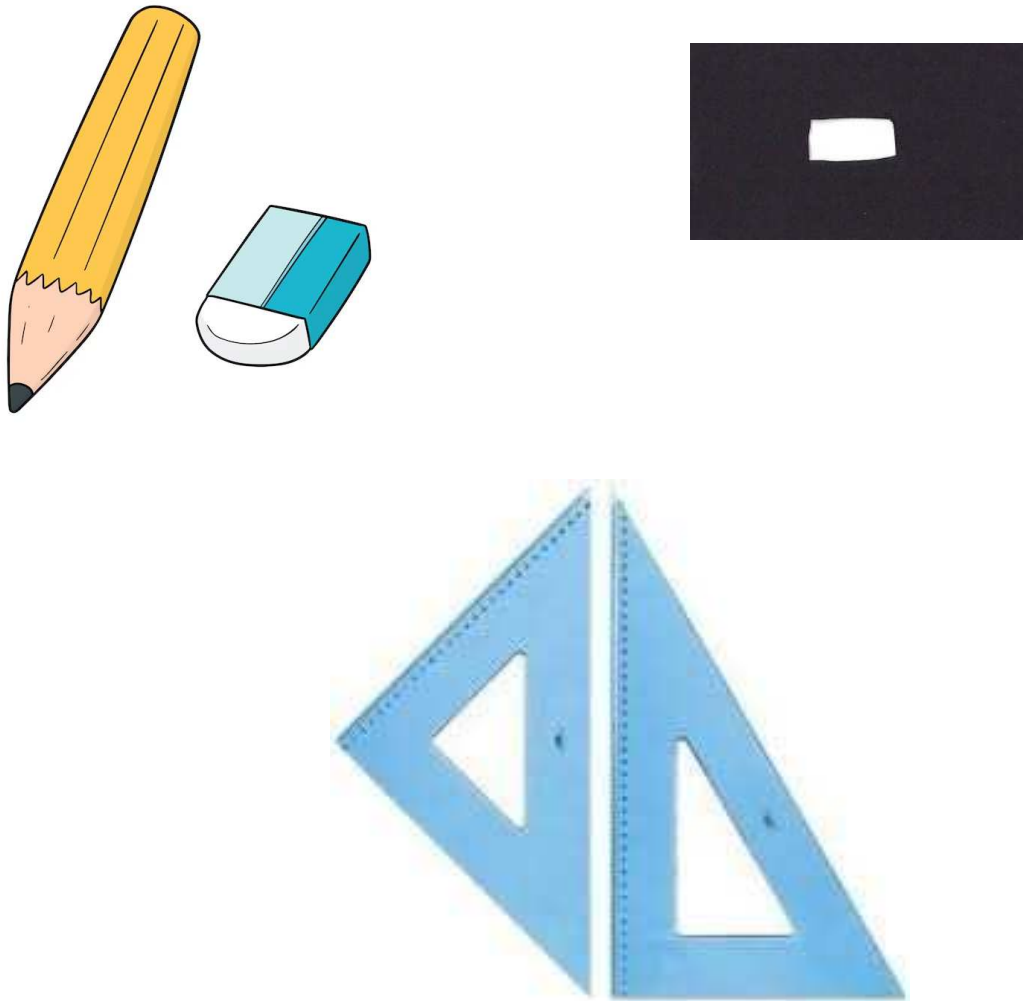

Il candidato dovrà portare con sé:

- matita, temperino, gomma e squadre;
- pennelli;
- cartoncino nero opportunamente sagomato per controllo colori.



2. Test pratico-percettivo unico per tutti i PFP

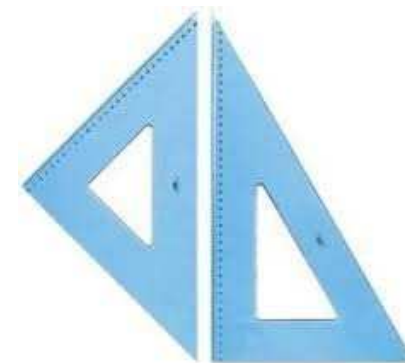
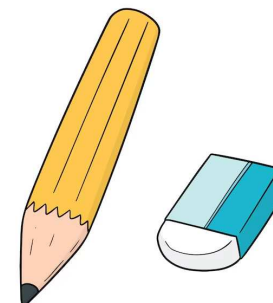
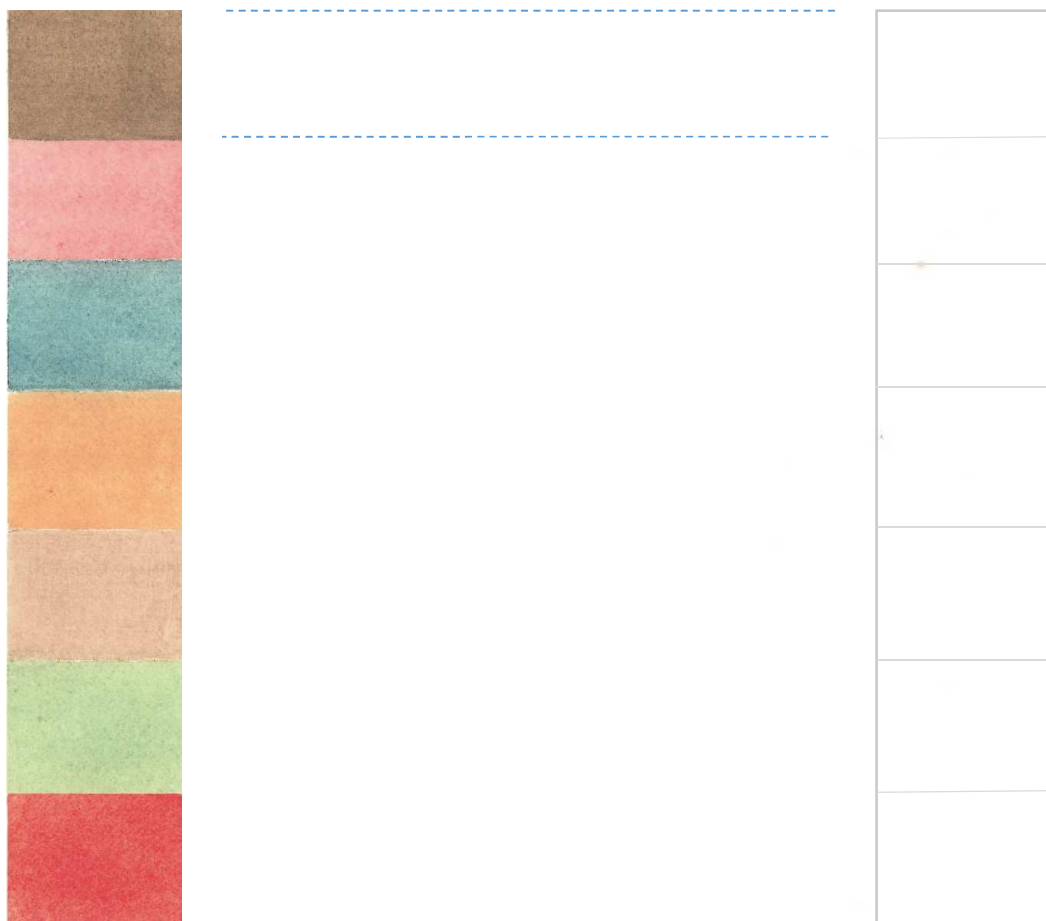

Riproduzione in SCALA 1:1

2. Test pratico-percettivo unico per tutti i PFP

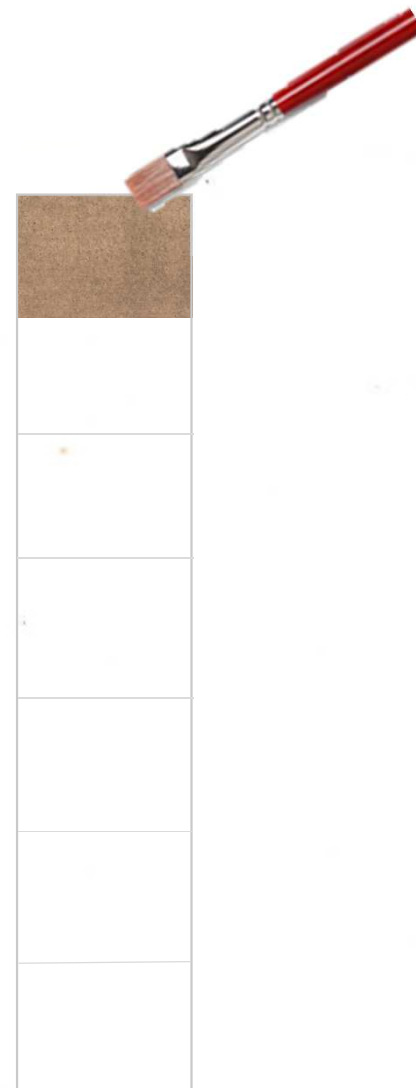
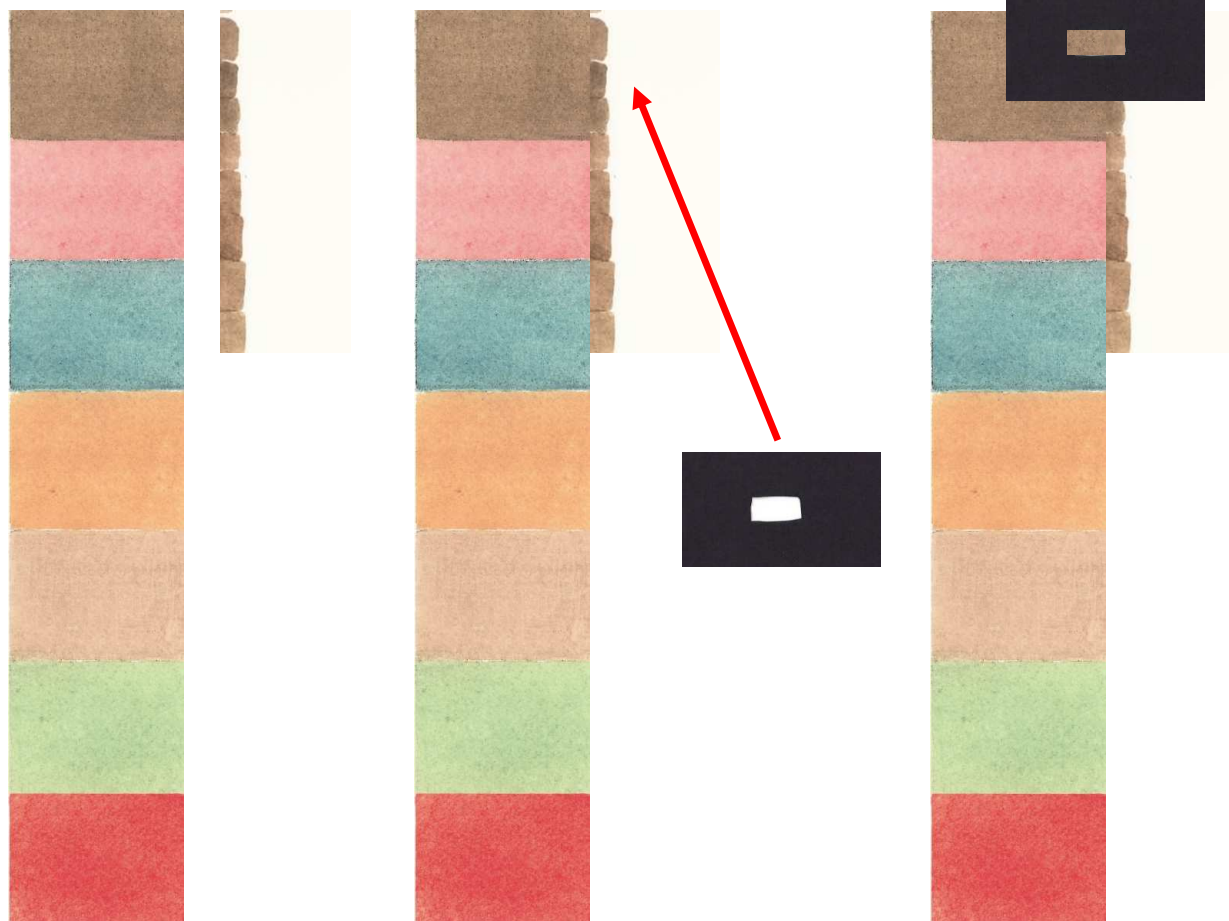

Campitura e stesura uniforme

2. Test pratico-percettivo unico per tutti i PFP

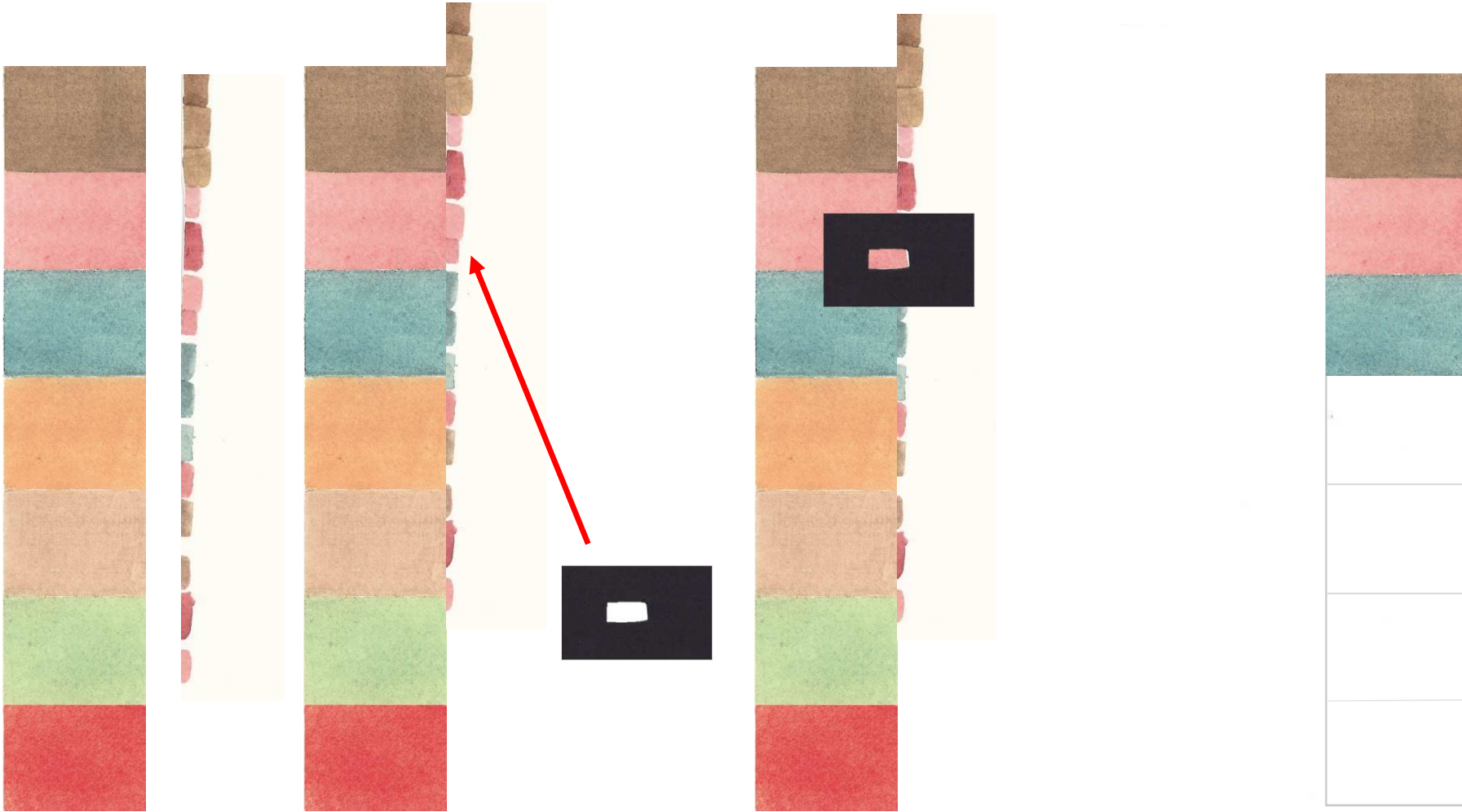

2. Test pratico-percettivo unico per tutti i PFP



Criteri di valutazione della prova:

- ✓ **Corrispondenza cromatica**
- ✓ **Completezza della prova**
- ✓ **Precisione della stesura**
- ✓ **Pulizia e integrità del foglio**